

IMPLANTAÇÃO
ESCALA: 1:2000

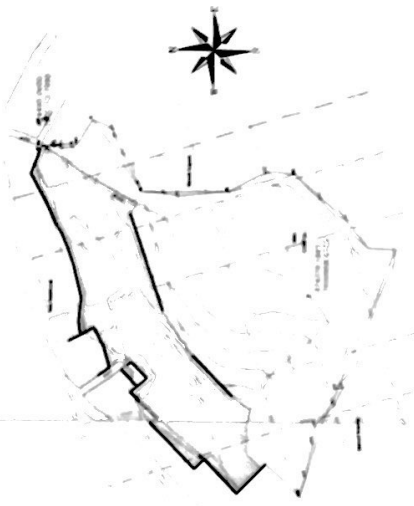

PROJETO	PROJETO DE IMPLANTAÇÃO	DATA	01/10/13
TÍTULO	PROJETO DE IMPLANTAÇÃO	PROJETA	ARQUITETO
LOCAL	ENTRE OS BARRIOS BOA VENTURA E SOUS BARREIRAS	PROJETO	PROJETO DE IMPLANTAÇÃO
PROF	ARQUITETO	PROJETO	PROJETO DE IMPLANTAÇÃO
AP	PROJETO DE IMPLANTAÇÃO	PROJETO	PROJETO DE IMPLANTAÇÃO
RE	PROJETO DE IMPLANTAÇÃO	PROJETO	PROJETO DE IMPLANTAÇÃO

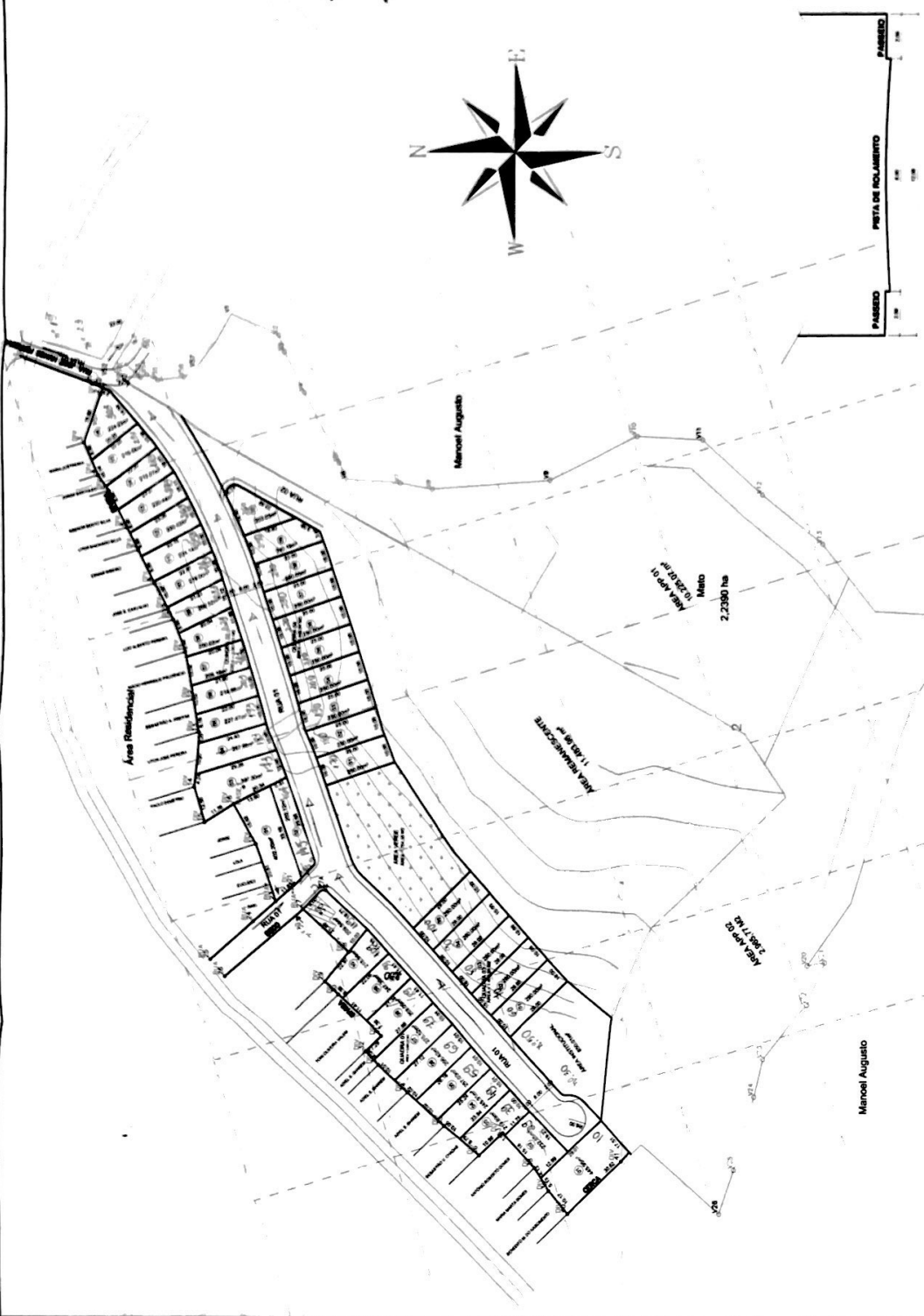

FERRIL TRANSVERSAL DA RUA

QUADRO DE ÁREAS

ÁREA	ESPECIFICAÇÃO	ÁREA (M ²)
01	ÁREA DE LOTES	10.000,00
02	ÁREA DE VARRÃO	1.000,00
03	EQUIPAMENTOS PÚBLICOS	1.000,00
04	ÁREA VERDE PÚBLICA	1.000,00
05	TOTAL	13.000,00

ÁREAS DAS QUADRAS

QUADRA	ÁREA (M ²)
QUADRA 1	1.000,00
QUADRA 2	1.000,00
QUADRA 3	1.000,00
QUADRA 4	1.000,00
TOTAL	4.000,00

MATA DO CAFEZINHO - ALTO BRIGADEIRO
ESCALA: 1:750 JAN/2013

DIVISA DO PROJETO
DIVISA DA MATA

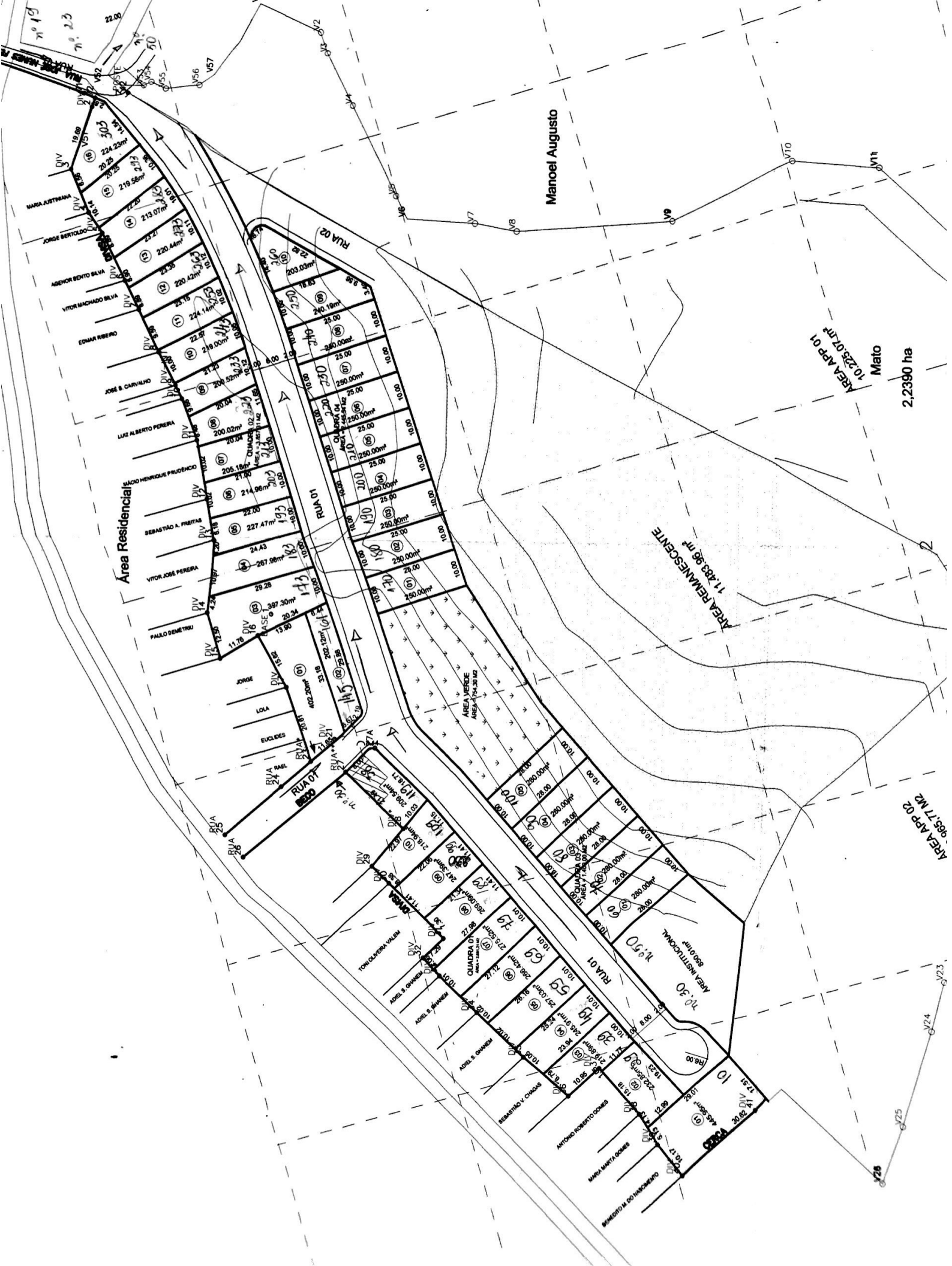

Manoel Augusto

Área Residencial

ÁREA APP 01
10.235,07 m²
Mato
2,2390 ha

ÁREA REMANESCENTE
11.283,96 m²

ÁREA APP 02
985,17 m²